

GULVISOLERING

- 1 Sørg for, at det underliggende gulv er plant og stabilt. Ujævne overflader skal nivelleres først. Er der installeret rør på det underliggende gulv, skal der udlægges et fyldlag, så der opnås en plan overflade. Det underliggende gulv skal være tørt, inden der fortsættes.
- 2 Udlæg PE-folie på gulvet.
- 3 Læg **Utherm Floor LE-** eller **Utherm Premium Floor LE-**isoleringspladerne tæt sammen på gulvet med forskudte samlinger. Isoleringspladerne skal danne en plan overflade.
- 4 Læg pladerne med en afstand på 5-8 mm til væggen og alle faste genstande, f.eks. vægge og søjler, så pladerne har plads til at udvide sig. Fyld denne åbne fuge med fleksibel PU-skum eller lydisolering.
- 5 Hvis det ønskes, kan der installeres et lydisolerende lag og akustikbånd langs kanterne.
- 6 Udlæg et lag PE-folie oven på isoleringspladerne, og fold det opad langs gulvets kanter. Dette lag PE-folie er valgfrit ved tørre gulvsystemer.
- 7 Der kan eventuelt installeres gulvvarme. Følg producentens installationsanvisninger.
- 8 Støb afretningslaget, eller læg pladerne (ved et tørt gulvsystem af f.eks. fibergips- eller OSB-plader), i henhold til producentens retningslinjer.
- 9 Læg gulvbelægningen i henhold til producentens retningslinjer.
! Vær opmærksom på, at nogle gulvbelægningskræver en ekstra dampspærre, hvis der er installeret gulvvarme.

Eksempel på gulvkonstruktion fra top til bund:

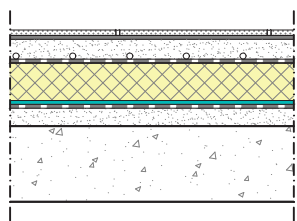

- Gulvbelægning
- Afretningslag med gulvvarme
- PE-folie
- **Utherm Floor LE/Utherm Premium Floor LE**
- Lydisolering
- PE-folie
- Fyldlag med kanaler
- Underliggende betongulv

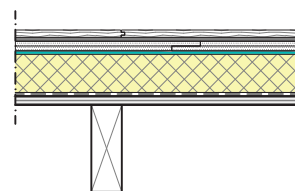

- Gulvbelægning
- Tørt gulvsystem med lydisolering
- **Utherm Floor LE/Utherm Premium Floor LE**
- PE-folie
- Trægulv på træstrøer